

Coucou,
je m'appelle
Choucroute

Partons à la
découverte
de l'ATL ...



LA BROCHURE

DE L'ACCUEIL TEMPS LIBRE





Chers parents, chères familles,

Concilier vie professionnelle et vie familiale n'est pas toujours chose aisée. Ainsi, durant les périodes de temps libre, trouver des activités adéquates pour nos enfants relève parfois d'un véritable casse-tête !

C'est pourquoi, en collaboration avec notre coordinatrice ATL et tous les opérateurs dalhemois de l'Accueil Temps Libre, nous avons le plaisir de vous présenter cette brochure qui reprend l'ensemble des activités extrascolaires organisées pour les enfants de 2,5 ans à 12 ans (et même plus !) dans notre commune.

Nous espérons que cette première édition facilitera l'organisation des activités de vos enfants !

Bonne lecture,

Ariane Polmans

*Echevine de l'Enseignement, de la Jeunesse,
de la Petite Enfance, des Bibliothèques et de l'Artisanat.*

**Si vous souhaitez des informations complémentaires,
n'hésitez pas à contacter la coordinatrice ATL :**

Manuella Van de Meersche

les lundis, mardis, mercredis et vendredis de 8h30 à 16h30

au **04/374 74 39** ou **atl@commune-dalhem.be**



SOMMAIRE



Informations importantes	4
L' Accueil Temps Libre (ATL)	5
Le calendrier scolaire	7
La table d'orientation	8
1. POUR LES ENFANTS DE 0 À 12 ANS	
Les consultations ONE	10
Les milieux d'accueil	10
Les accueillant.e.s conventionné.e.s	11
Les établissements scolaires	12
Les milieux d'accueil extrascolaire	13
2. LES ACTIVITES SPORTIVES	14
3. LES MOUVEMENTS DE JEUNESSE	17
4. LES ACTIVITÉS TEMPS LIBRE	18
5. DES SERVICES A VOTRE SERVICE !	
Les bibliothèques	20
Les boîtes à livres	20
Le bibliobus	20
Les aires de jeux et zones multisports	21
La garde d'enfants malades à domicile	22
Les numéros utiles	22
Les interventions financières	23



INFORMATIONS IMPORTANTES

À l'attention des parents,

Le service jeunesse de notre commune diffuse les présentes données à titre purement informatif. Chaque opérateur mentionné dans notre brochure est censé respecter les objectifs du décret ATL en offrant aux enfants un accueil de qualité.

Les inscriptions se font directement auprès de l'opérateur qui organise l'activité et/ou le stage.

Si toutefois vous manquez d'informations concernant un organisme ou une association, n'hésitez pas à prendre contact avec l'organisateur de l'activité et/ou du stage. L'administration communale ne peut être tenue pour responsable d'un accident lié à une activité qu'elle n'organise pas et de la qualité de l'accueil de l'opérateur.

Aux responsables d'associations culturelles et/ou sportives :

Vous désirez figurer dans notre prochaine brochure ?

Si votre nom ne se trouve pas dans le répertoire, n'hésitez pas à contacter la coordinatrice ATL :

Manuella Van de Meersche

les lundis, mardis, mercredis et vendredis de 8h30 à 16h30

au 04/374 74 39 ou atl@commune-dalhem.be



L'ACCUEIL TEMPS LIBRE (ATL)



C'EST QUOI ?

Ce sont toutes les activités encadrées tant sportives que culturelles, animations éducatives pour les enfants à partir de 2,5 ans en dehors du temps scolaire : avant et après l'école, les mercredis après-midi, les week-ends et les congés scolaires.

LE RÔLE DE LA COORDINATRICE ATL ?

Elle informe sur l'offre d'accueil existant au sein de la commune afin de donner la possibilité aux parents de concilier vie familiale et vie professionnelle. Elle soutient et crée des liens entre les différents acteurs. Elle organise les réunions de la Commission Communale de l'Accueil (CCA). Elle fait toutes les propositions utiles en vue d'une politique d'accueil cohérente sous la responsabilité de l'Echevine de la Petite Enfance et de la Jeunesse.

LE RÔLE DE L'ACCUEILLANT.E EXTRASCOLAIRE ?

Sa fonction est complémentaire à celle de l'enseignant.e. Tous deux travaillent en continuité des projets pédagogiques des écoles, rendant le projet d'accueil de l'ATL cohérent et, par ailleurs, conforme au code de qualité de l'Office de la Naissance et de l'Enfance (ONE).

LA DÉCLARATION DE GARDE ?

Toute personne étrangère au cercle familial de vie d'un enfant de moins de 12 ans et qui souhaite en organiser l'accueil doit en faire la déclaration préalable à l'ONE et la renouveler tous les 3 ans selon les modalités qu'il fixe.

LE RÔLE DE L'ONE ?

L'ONE accompagne, contrôle, agréé, reconnaît, subventionne les milieux d'accueil extrascolaire et les centres de vacances qui le souhaitent et qui respectent les critères décrits dans les réglementations, lesquelles portent notamment sur la qualité et l'accessibilité. Toutes les structures qui accueillent des enfants de 0 à 12 ans doivent respecter le code de qualité et disposer d'un projet d'accueil.



LA COMMISSION COMMUNALE DE L'ACCUEIL (CCA) :

Il s'agit d'un lieu de rencontres, de concertations, d'échanges et de coordination. C'est aussi un lieu d'analyse de situations, de projets et de tous les problèmes qui relèvent de l'accueil des enfants durant leur temps libre. La commission se compose de 15 à 25 membres (politiques, scolaires, parents, opérateurs d'accueil, associations culturelles et sportives). Elle a pour but de contribuer à l'épanouissement global des enfants en leur proposant des loisirs de qualité.

LE CONSEIL COMMUNAL DES ENFANTS (CCE) :

Mis en place par le Collège communal, le CCE leur permet de s'exprimer et donner leur avis sur les projets de leur commune. Ils communiquent avec les responsables politiques et apprennent le fonctionnement des institutions. Les réunions de travail concernent les enfants de 5^{ème} primaire qui peuvent être ainsi élus par leurs camarades et pour une durée de 2 ans. Ils pourront dès lors partager, hors de l'infrastructure scolaire, une certaine expérience de la vie citoyenne.



LE CALENDRIER SCOLAIRE



2023 - 2024

Rentrée scolaire	Lundi 28 août 2023
Fête de la Communauté française	Mercredi 27 septembre 2023
Congé d'automne (Toussaint)	Du lundi 23 octobre 2023 au vendredi 3 novembre 2023
Commémoration du 11 novembre	Samedi 11 novembre 2023
Vacances d'hiver (Noël)	Du lundi 25 décembre 2023 au vendredi 5 janvier 2024
Vacances de détente (Carnaval)	Du lundi 26 février 2024 au vendredi 8 mars 2024
Lundi de Pâques	Lundi 1 avril 2024
Vacances de printemps (Pâques)	Du lundi 29 avril 2024 au vendredi 10 mai 2024
Fête du Travail	Mercredi 1 ^{er} mai 2024
L'Ascension	Jeudi 9 mai 2024
Lundi de Pentecôte	Lundi 20 mai 2024
Vacances d'été	Vendredi 5 juillet 2024

2024 - 2025

Rentrée scolaire	Lundi 26 août 2024
Fête de la Communauté française	Vendredi 27 septembre 2024
Congé d'automne (Toussaint)	Du lundi 21 octobre 2024 au vendredi 1 novembre 2024
Commémoration du 11 novembre	Lundi 11 novembre 2024
Vacances d'hiver (Noël)	Du lundi 23 décembre 2024 au vendredi 3 janvier 2025
Vacances de détente (Carnaval)	Du lundi 24 février 2025 au vendredi 7 mars 2025
Lundi de Pâques	Lundi 21 avril 2025
Vacances de printemps (Pâques)	Du lundi 28 avril 2025 au vendredi 9 mai 2025
Fête du Travail	Jeudi 1 ^{er} mai 2025
L'Ascension	Jeudi 29 mai 2025
Lundi de Pentecôte	Lundi 9 juin 2025
Vacances d'été	Vendredi 4 juillet 2025

LA TABLE D'ORIENTATION



Les activités sportives

Les mouvements de jeunesse

Pour les enfants de 0 à 12 ans

Des services à votre service !

Les activités temps libre



LES ACTIVITÉS SPORTIVES

	Page	Âge	Foot	Volley	Tennis	Art martial	Gym	Danse	Rugby	Equitation	Stages
Royal Elan Dalhem	14	3+									
F.C Warsage A.S.B.L.	14	5+									
R.E.S Dalhem	14	18+									
Le Coq Mosan	14	5+									
VCA Dalhem	15	6+									
Envol Mortroux	15	8+									
Al Vîle Cinse	15	5+									
La détente Warsage	15	2,5+									
Club de Karaté	15	6+									
RGF Tennis	15	6+									
Manège Bois du Roi	16	6+									
Écuries les Waides	16	4+									
Au pas vers soi	16	3+									

POUR LES ENFANTS DE 0 À 12 ANS

	Page	Âge
Les consultations ONE	10	0+
Les milieux d'accueil	10	0+
Les accueillant.e.s conventionné.e.s	11	0+
Les établissements scolaires	12	2,5+
Les milieux d'accueil extrascolaire	13	..

LES MOUVEMENTS DE JEUNESSE

	Page	Âge
Scouts 15BM Neufchâteau	17	6+
Patro Saint-Servais Berneau	17	5+
Patro Saint-Pancrace Dalhem	17	4+

LES ACTIVITÉS TEMPS LIBRE

	Page	Âge	Arts créatifs	Théâtre	Eveil musical	Multisports	Langues étrangères	Cuisine	Soutien scolaire	Autres	Stages
Commune de Dalhem	18	2,5+									
Speech splash	18	2,5+									
Maison des Jeunes	18	10+									
Al Vîle Cïnse	19	3+									
Le petit monde d'Audrey	19	3+									

DES SERVICES À VOTRE SERVICES

	Page
Les bibliothèques	20
Les boîtes à livres	20
Le bibliobus	20
Les aires de jeux et zones multisports	21
La garde d'enfants malades	22
Les numéros utiles	22
Les interventions financières	23

1. POUR LES ENFANTS DE 0 À 12 ANS

LES CONSULTATIONS ONE



O.N.E :

Administration centrale : Chaussée de Charleroi, 95 • 1060 Bruxelles

Administration subrégionale de Liège : Place Delcour, 16 • 4020 Liège | 04/344 94 94

Partenaire enfant-parent de Dalhem :

Mme Valérie Vanherck | Téléphone : 0499/99 80 28 | Mail : valerie.vanherck@one.be

Lieu :

Consultations sur rendez-vous : Place du Centenaire Flechet 26 • 4608 Warsage

Quand :

1^{er} vendredi du mois de 13h30 à 15h30 | 2^{ème} jeudi du mois de 9h à 11h

3^{ème} vendredi du mois de 15h à 17h | 4^{ème} jeudi du mois de 13h30 à 16h

Quoi :

Suivi pédiatrique, vaccinations à partir de 2 mois et test visuel à partir de 18 mois.

LES MILIEUX D'ACCUEIL



COMME UN POISSON DANS L'EAU (mini-crèche)

Lieu : Bassetrée, 5B 4608 Warsage

Quand : de 7h à 18h du lundi au vendredi

Contact : Mme Angélique Corvers
(ASBL Culture Education Loisirs)

Téléphone : 0470/12 05 08



À PETITS PAS (Halte-accueil)

La halte-accueil est un relais, un endroit de confiance pour les parents qui ont besoin d'un moment de répit.

Lieu : Rue du Tilleul, 23 à 4607 Bombaye

Quand : de 8h à 12h - lun, mar, mer et ven

Contact 1 : Mme SIMONS Valérie
0485/37 44 96 | valeriesimons00@gmail.com

Contact 2 : Mme AUSSEMS Marie-Noëlle
0486/83 52 56 | marienoelleaussems@hotmail.com

LES ACCUEILLANT.E.S CONVENTIONNÉ.E.S



Lieu : Rue Joseph Dethier, 18 à 4607 Dalhem

Quand : lundi à vendredi de 7h30 à 17h30

Contact : Mme Marie-Hélène BEKA

Téléphone : 0472/96 71 45

maeldalhem@gmail.com

Lieu : Avenue Albert 1^{er}, 51 à 4607 Dalhem

Quand : lundi à vendredi de 8h à 17h

Contact : Mme Régine THÉWIS

Téléphone : 0495/79 66 58

liege@adtp.be

Le jardin
des
choukets

Lieu : Ch. des Wallons, 2F à 4607 Mortroux

Quand : lundi à vendredi de 7h30 à 17h30

Contact : Mme Carole MORAY

Téléphone : 0474/20 42 29

moraycarole@gmail.com



Lieu : Au Sawou, 8 à 4607 Berneau

Quand : lundi à vendredi de 7h30 à 17h30

Contact : Mme Jessica FAFRA

Téléphone : 0471/57 77 12

raph.levaux@gmail.com



Lieu : Rue Félix Dehaes, 30 à 4607 Dalhem

Quand : lun, mar, jeu, ven de 7h30 à 17h30

Contact : Julie LESAGE (fin en mai)

Téléphone : 0493/ 33 19 55

lesage.julie@oulook.com



Lieu : Rue Laiwisse, 16 à 4606 Saint-André

Quand : lundi à vendredi de 7h30 à 17h30

Contact : Mme Roxane MONISSE

Téléphone : 0479/55 89 16

roxanemonisse@hotmail.com



LES ÉTABLISSEMENTS SCOLAIRES

DALHEM



ecolecommunalededalhem.toutemonecole.com

NEUFCHÂTEAU



ecolecommunaledeneufchateau.toutemonecole.com

BERNEAU



ecolecommunaledeberneau.toutemonecole.com

BOMBAYE



ecolecommunaledebombaye.toutemonecole.com

WARSAGE



ecoledewarsage.toutemonecole.com

MORTROUX



ecolemortroux.toutemonecole.com



LES MILIEUX D'ACCUEIL EXTRASCOLAIRE

Un accueil extrascolaire agréé par l'ONE est organisé dans chaque école de notre commune pour les enfants scolarisés dans l'établissement.

Quand :

Du lundi au vendredi de 7h à 8h15 le matin, de 15h35 à 18h l'après-midi et de 12h10 à 18h le mercredi.

Prix :

1,50 €/jour (0,50 € par enfant supplémentaire de la même famille)

Pour les journées pédagogiques, un accueil gratuit de 7h à 18h vous est proposé dans chaque implantation.

Contact :

Responsable de l'accueil extrascolaire : **Mme Manuella Van de Meersche**

Téléphone : **04/374 74 39** | Mail : atl@commune-dalhem.be

Autre info :

Le projet d'accueil et le règlement d'ordre intérieur sont disponibles auprès des directions des écoles, des accueillant.e.s ou au service ATL de l'administration communale.

L'école des devoirs :

Une aide aux devoirs est également proposée dans tous les établissements scolaires.

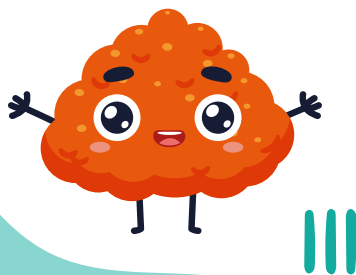

2. LES ACTIVITÉS SPORTIVES



FOOTBALL

Rue Lieutenant Pirard, 56 à 4607 Dalhem

Pour qui ?

Initiation de 3 à 5 ans

Football de 6 à 13 ans

Quand ?

Mercredi et vendredi de 17h30 à 19h

Initiation le samedi de 11h à 12h

Stages :

automne, hiver, printemps, été de 5 à 15 ans

Contact :

M. Eddy HORVATH | 0476/99 89 01

eddy.horvath.dbv@gmail.com



Rue Crucifix Bouillon, 3 à 4608 Warsage

Pour qui ?

Initiation à partir de 5 ans

Perfectionnement à partir de 10 ans

Quand ?

Mercredi et vendredi de 17h30 à 19h

Stages :

automne, détente, printemps, été de 6 à 12 ans

Contact :

M. Olivier JEGHERS | 0498/49 12 23

o.jeghers@gmail.com

www.fcwarsage.be



FOOTBALL

Rue Jules Prégardien, 50 à 4670 Blegny

Pour qui ?

Club ouvert à partir de 18 ans

Stages :

1 an sur 3 en collaboration avec

la commune de Dalhem

pour les enfants à partir de 5 ans

Contact :

M. Christian POELMANS | 0496/10 16 08

resdalhem@hotmail.com



RUGBY

Rue des Trixhes, 63 à 4607 Berneau

Pour qui ? À partir de 5 ans

Quand ?

Mercredi de 18h à 19h30

Samedi de 10h à 12h

Stages : printemps et été

Contact :

M. Jean-Pierre HEYNEN

04/379 50 19 ou 0478/ 67 66 95

info@alvilecinse.be



VOLLEY



Rue Lieutenant Pirard, 5 à 4607 Dalhem

Pour qui ? Filles de 6 à 12 ans

Quand ?

Lun 16h30 -17h30 | Mer 15h-16h30 (6 - 10 ans)

Lun 17h30-19h | Ven 16h-17h30 (10 - 12 ans)

Stages : détente et été (août)

Contact :

Mme Sophie DOSIN | 0492/42 03 32

soph12@hotmail.com

Rue Lieutenant Pirard, 5 à 4607 Dalhem

Pour qui ?

Garçons à partir de 8 ans

Quand ?

Mardi et jeudi de 17h30 à 19h

Stages : contacter l'opérateur

Contact :

M. Patrick DUFAYS | 0479/29 25 04

patrickdufays@gmail.com



DANSE



GYM

Rue des Trixhes, 63 à 4607 Berneau

Pour qui ? À partir de 5 ans

Quand ? Mercredi à partir de 13h

Contact :

M. Jean-Pierre HEYNEN

04/379 50 19 ou 0478/ 67 66 95

info@alvilecinse.be

Place du Centenaire Flechet à 4608 Warsage

Pour qui ? De 2,5 ans à 12 ans

Quand ?

Lundi et jeudi de 16h à 19h

Contact :

Mme Thérèse KERFF | 04/376 64 00

raphakerger321@gmail.com



KARATÉ



TENNIS

Rue Lieutenant Pirard, 5 à 4607 Dalhem

Place du Centenaire Flechet, 22 à 4608 Warsage

Pour qui ? À partir de 6 ans

Quand ?

Mercredi 16h30-18h (Dalhem) | 18h30-20h (Warsage)

Samedi de 10h à 12h (Dalhem)

Contact :

M. Aldo BARBARICH | 0475/87 70 32

aldo.barbarich@skynet.be

Rue de Mons, 1b à 4607 Bombaye

Pour qui ?

De 6 à 12 ans

Stages : contacter l'opérateur

Contact :

M. Yannick Demoulin | 0499/10 73 05

yannick12demoulin@hotmail.com

www.instagram.com/tchi.nis

EQUITATION



Heydt, 24 A à 4608 Warsage

Pour qui ?

À partir de 6 ans

Quand ?

Mercredi et vendredi après-midi

Stages :

automne, hiver, détente, printemps et été

Contact :

Mme Aliénor LINOTTE | 0479/12 24 39

manegeboisduroi@outlook.be

www.boisduroi.be



Les Waides, 8 à 4608 Neufchâteau

Pour qui ?

À partir de 4 ans

Quand ?

Mercredi, vendredi et samedi
(horaire en fonction du niveau)

Stages :

automne, hiver, détente, printemps et été

Contact :

Mme Anémone CLERMONT | 0477/82 44 13

anemone.clermont@gmail.com

HIPPOTHÉRAPIE



Chemin du Bois du Roi, 2 à 4608 Warsage

Pour qui ? À partir de 3 ans et enfants à besoins spécifiques

Quand ? Samedi, dimanche 3-7 et 8-12 ans

Stages : automne, détente, printemps et été

Contact :

Mme Delphine Demonceau | 0486/41 00 88

Mme Marie Martin | 0495/46 74 24

www.aupasverssoi.be



3. LES MOUVEMENTS DE JEUNESSE



SCOUTS 15BM

Lieu ? Bouchtay, 17 à 4608 Neufchâteau

Pour qui ? À partir de 6 ans Quand ? Tous les samedis de 14h à 17h

Camps : 10 jours en juillet pour les 8 à 12 ans et 5 jours en juillet pour les 6-8 ans

Contact : M. Adrien ROLLE | +352 (0) 621/148 589 | adrien.rolle@opportunityfs.com



PATRO SAINT-SERVAIS

Lieu ? Rue du Viaduc à 4607 Berneau

Pour qui ? À partir de 5 ans Quand ? Tous les samedis de 14h à 17h

Camp : 10 jours au mois de juillet

Contact : Mme Jeanne DONNAY | 0478/ 79 62 05 | patroberneau@gmail.com

Facebook : patro saint servais



PATRO SAINT-PANCRACE

Lieu ? Rue Général Thys, 58 à 4607 Dalhem

Pour qui ? À partir de 4 ans Quand ? Tous les dimanches de 14h à 17h

Contact : Mme Pauline CREMER | 0493/02 54 33 | pauli.cremer3005@gmail.com

Facebook : www.facebook.com/PatroDalhem



4. LES ACTIVITÉS TEMPS LIBRE



COMMUNE DE DALHEM

Lieu ? Rue de Maëstricht, 7 à 4607 Berneau

Pour qui ? À partir de 2,5 ans Quand ? Tous les samedis de 14h à 17h

Stages : automne, détente, printemps et été (pêche, volley, foot, langues étrangères,...)

Contact : Mme Marie CRAUWELS | 04/374 74 23 | stages@commune-dalhem.be



SPEECH SPLASH ASBL

Lieu ? Rue Gaillard Cheval, 154 à 4041 Vottem

Quoi ? Ateliers extrascolaires aux langues étrangères pour les enfants de 2,5 ans à 12 ans.

Quelle heure ? De 15h45 à 16h45

Quand ? Lundi ou mardi à Berneau - Rue de Warsage 29, 4607 Berneau

Lundi ou jeudi à Warsage - Place du Centenaire Flechet 22A, 4608 Warsage

Lundi ou vendredi à Dalhem - Rue Lieutenant Pirard 5, 4607 Dalhem

Mardi à Neufchâteau - Rue du Colonel d'Ardenne 4, 4608 Neufchâteau

Mardi ou jeudi à Mortroux - La Foulerie 4, 4607 Mortroux

Stages : stages communaux Autre : possibilité de créer un groupe d'enfants sur demande



MAISON DES JEUNES · BASSE-MEUSE

Lieu ? Rue Lieutenant Pirard, 5 à 4607 Dalhem Pour qui ? À partir de 10 ans

Quoi ? Lieu d'accueil, d'échanges, de créativité et de participation

Quand ? Mercredi et samedi de 13h à 20h / Jeudi et vendredi de 15h30 à 20h

Stages : automne, hiver, détente, printemps et été (Hip-hop, théâtre, multisports,...)

Contact : Mme Caroline LEBEAU | 0488/99 81 43 | clebeau.mj@gmail.com



AL VÎLE CINSE

ASBL CENTRE SOCIO-CULTUREL ET SPORTIF

Lieu ? Rue des Trixhes, 63 à 4607 Berneau

Contact : M. Jean-Pierre HEYNEN | 04/379 50 19 ou 0478/ 67 66 95 | info@alvilecins.be

RUGBY

Informations : voir page 14 (activités sportives)

DANSE RYTHMIQUE

Informations : voir page 15 (activités sportives)

STAGES

Pour qui ? À partir de 3 ans

Quand ? Printemps et été

Stages : ateliers créatifs à partir de 3 ans

multisports à partir de 5 ans

éveil musical à partir de 6 ans

cuisine et pâtisserie à partir de 8 ans

THÉÂTRE DE MARIONNETTES

Quand ? Le dimanche à 11h

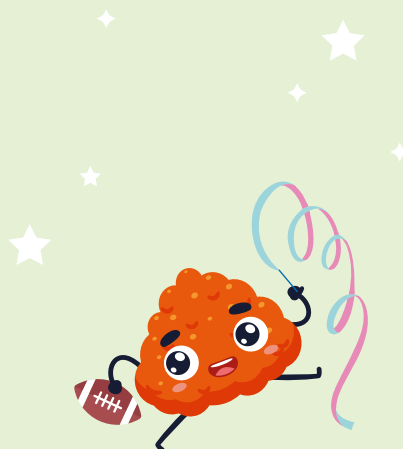

LE PETIT MONDE D'AUDREY

Lieu ? Chaussée du Comté de Dalhem, 60 à 4607 Bombaye

Pour qui ? À partir de 3 ans

Quoi ? Stage de découverte du monde animal, du potager, bricolage et cuisine

Stages : automne, hiver, détente, printemps et été (de 14h à 17h)

Contact : Mme Audrey Tasset | 0495/78 03 77 | tasset.audrey@hotmail.com

5. DES SERVICES À VOTRE SERVICE !



LES BIBLIOTHÈQUES

Lieu ? Rue Henri Francotte, 31 à 4607 Dalhem

Place du Centenaire Flechet, 20 à 4608 Warsage

Quand ? Dalhem : mercredi de 15h30 à 18h30 - 1^{er}, 3^{ème} et 5^{ème} samedi de 10h à 12h30

Warsage : lundi de 15h30 à 18h30 - 2^{ème} et 4^{ème} samedi de 10h à 12h30

Prix ? 6€/an, gratuit pour les -18 ans et les membres des collectivités à but éducatif de la commune.

Contact : Mme Patricia LACROIX | 0478/79 37 63 | bibliothèques@commune-dalhem.be

Notre bibliothèque faisant partie du réseau provincial, vous pouvez surfer sur mabibli.be afin de consulter la liste des ouvrages disponibles dans toutes les bibliothèques du réseau dont Dalhem et Warsage font partie.



LES BOÎTES À LIVRES

Lieux ?

BERNEAU : près du banc des menteurs (rue des Trixhes)

BOMBAYE : près de la salle de l'Accueil, à l'entrée de l'école

DALHEM : Rue de Richelle, près du cimetière, et sur la place des Centenaires Carabin

FENEUR : sur la place, près du banc

MORTROUX : sur le pont le long du Ri d'Asse

NEUFCHÂTEAU : sur la place

SAINT-ANDRE : dans le centre

WARSAGE : Place du Centenaire Flechet, à côté du banc, et dans la zone de détente du lotissement

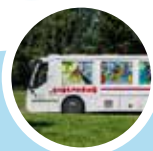

LE BIBLIOBUS

Lieu ? Arrêt sur le parking de l'école communale, Rue Lieutenant Pirard, 5 à Dalhem

Quand ? 1^{er} et 3^{ème} lundi du mois de 14h30 à 15h15

www.provincedeliege.be

LES AIRES DE JEUX ET ZONES MULTISPORTS

DALHEM

La zone 1 se compose d'un espace Street Workout avec dalles amortissantes.

La zone 2 se compose d'une plaine de jeux et d'un bac à sable.



Lieu : Rue Lieutenant Pirard, 5 à 4607 Dalhem



Lieu : Résidence Emile Nizet à Dalhem



BERNEAU

Cette zone se compose d'un terrain de foot/basket et d'un module de jeux pour les plus petits.



Lieu : Rue de Warsage, 29 à 4607 Berneau

WARSAGE



Cette zone se compose de : une mini piste d'athlétisme, un espace multisports, une zone de stretching, pistes de pétanque, une plaine de jeux et une table ping-pong.

En soirée, elle est éclairée jusqu'à 22 h. L'accès se fait par le parking de l'école.



Lieu : Rue Craesborn à 4608 Warsage



LA GARDE D'ENFANTS MALADES À DOMICILE



MUTUALITÉ CHRÉTIENNE

Tél : 04/342 84 28 | Âge : <12 ans

www.mc.be

SOLIDARIS

Tél : 04/338 20 20 | Âge : 3m > 15 ans

info.csdliege@solidaris.be

MUTUALITE LIBERALE

Tél : 04/229 94 10 | Âge : 3m > 13 ans

www.lm-ml.be

PARTENAMUT

Tél : 02/444 46 66 | Âge : 3m > 14 ans

www.partenamut.be

MUTUALITE NEUTRE

Tél : 0800/620 56 | Âge : <12 ans

www.lamn.be

LES NUMÉROS UTILES

100	Service médical d'urgences et pompiers
101	Police fédérale
103	Ecoute-enfants de la Communauté française
105	Croix-Rouge
107	Télé-accueil (quelqu'un à qui parler dans l'anonymat) 24h sur 24
112	Numéro d'urgence européen
070/245 245	Centre Anti-Poisons
02/268.62.00	Centre des Grands Brûlés
116 000	Child Focus
02/539 27 44	Centre de prévention des violences conjugales et familiales
0800/32 123	Centre de prévention du suicide
02/512 90 20	SOS jeunes
0903/99 000	Service de garde de pharmacie
1733	Médecine de garde



LES INTERVENTIONS FINANCIÈRES

Les mutualités

Certaines mutuelles interviennent dans la prise en charge d'une partie de l'affiliation des enfants à un club sportif ou de l'inscription à une activité extrascolaire, mais attention, certains services d'une même mutuelle peuvent se différencier d'une région à l'autre. Mieux vaut dès lors se renseigner correctement.

La déductibilité fiscale

Conditions :

- Durant l'année scolaire, un enfant âgé de moins de 12 ans, participe à des activités durant son temps libre (accueil à l'école, activités sportives, culturelles, récréatives, stages, séjours...);
- Son parent reçoit des revenus professionnels;
- L'enfant est inscrit dans un milieu déclaré ou autorisé, subsidié et/ou agréé par l'ONE.

Périodes :

L'enfant est accueilli durant une ou plusieurs des périodes suivantes :

- Avant et/ou après l'école;
- Les mercredis après-midi;
- Durant les congés scolaires.

Documents et montants :

L'opérateur d'accueil reconnu fournit le document à joindre à la déclaration fiscale. Certains responsables l'envoient automatiquement, d'autres le font sur demande. N'hésitez pas à vous renseigner dès l'inscription de l'enfant !

Le CPAS

Le Centre Public d'Action Sociale dispose d'un budget spécifique qui lui permet d'intervenir pour les frais liés à l'accueil temps libre pour les personnes qui émargent au CPAS. N'hésitez pas à vous renseigner auprès des assistantes sociales : 04/376 61 95 - Bassetrée 5 à 4608 Warsage

La commune

La commune octroie une aide aux parents des enfants de maternelle et de primaire qui participent à des cours de langue. Elle intervient également dans les frais de rattrapage pour les enfants du secondaire qui sont en échec scolaire.

Cette brochure vous est proposée par
le service Accueil Temps Libre de la commune de Dalhem.

Nous espérons qu'elle vous aidera dans votre recherche.
N'hésitez pas à consulter régulièrement notre site internet

www.dalhem.be

pour y découvrir les mises à jour et les nouveautés.



Vous souhaitez plus d'informations ?

N'hésitez pas à contacter le service Accueil Temps Libre

Manuella Van de Meersche : 04/374 74 39

atl@commune-dalhem.be

Commune de Dalhem
Rue de Maestricht 7 • 4607 Dalhem
04/379 18 22

